LANDESKIRCHLICHE
GEMEINSCHAFT
ROSSTAL

Infos und Termine
Januar – März 2024

Alles, was ihr tut, geschehe in Liebe.
1. Korinther 16,14

An(ge)dacht

"Seid Täter des Wortes und nicht Hörer allein; sonst betrügt ihr euch selbst." (Jak. 1,22)

Dieses Wort ist vor allem an Menschen gerichtet, die den HERRN JESUS Christus bereits kennen. Bei ihnen wird vorausgesetzt, dass sie das Wort Gottes hören, es immer mehr kennenlernen und sich danach richten. Es betrifft also uns als Nachfolger unseres HERRN.

Man kann Gottes Wort zur Kenntnis nehmen, ja es sogar in allen Einzelheiten studieren. Wenn ich aber dann nicht danach handle, wozu soll es dann gut sein, dass ich mir alle Mühe gebe, es zu verstehen?! Es heißt: "Mir machen nicht die Schriftstellen Probleme, die ich nicht verstehe, sondern gerade die, welche ich schon verstanden habe!"

Wenn mir etwas in Gottes Wort unverständlich erscheint, kann ich den Heiligen Geist und auch Geschwister im Glauben fragen, wie etwas gemeint ist. Worte, die ich im Moment nicht verstehe, darf ich einfach mal stehenlassen und Gott bitten, dass Er mir die Bedeutung zu Seiner Zeit aufschließt. ER tut das gern!

An(ge)dacht

Wenn jedoch der Wille fehlt, dem, was Gott mir durch Sein Wort sagt zu gehorchen, muss ich mich nicht wundern, wenn ich weiter nichts von Ihm höre! Gott liebt es, wenn wir Ihm vertrauen und Er nicht alles zwei-, dreimal sagen muss, bis wir reagieren! Er will, dass wir Seine Anweisungen ernst nehmen, nach Seinem Wort handeln und somit das umsetzen, was Er schon für uns vorbereitet hat (sh. Eph. 2,10).

Der HERR JESUS lässt uns wissen (Mt. 7,21): "Nicht alle Menschen, die sich fromm gebärden, glauben an Gott. Auch wenn sie 'HERR' zu Mir sagen, heißt das noch lange nicht, dass sie ins Himmelreich kommen. Entscheidend ist, ob sie Meinem Vater im Himmel gehorchen!" - Lasst uns also nicht zögern zu tun, was wir nach Gottes Willen tun sollen! Er wird uns befähigen und uns alles zeigen, was dazu nötig ist! ER schenke uns das Wollen und das Vollbringen! Amen.

Karin Pamer

Jahreslosung 2024

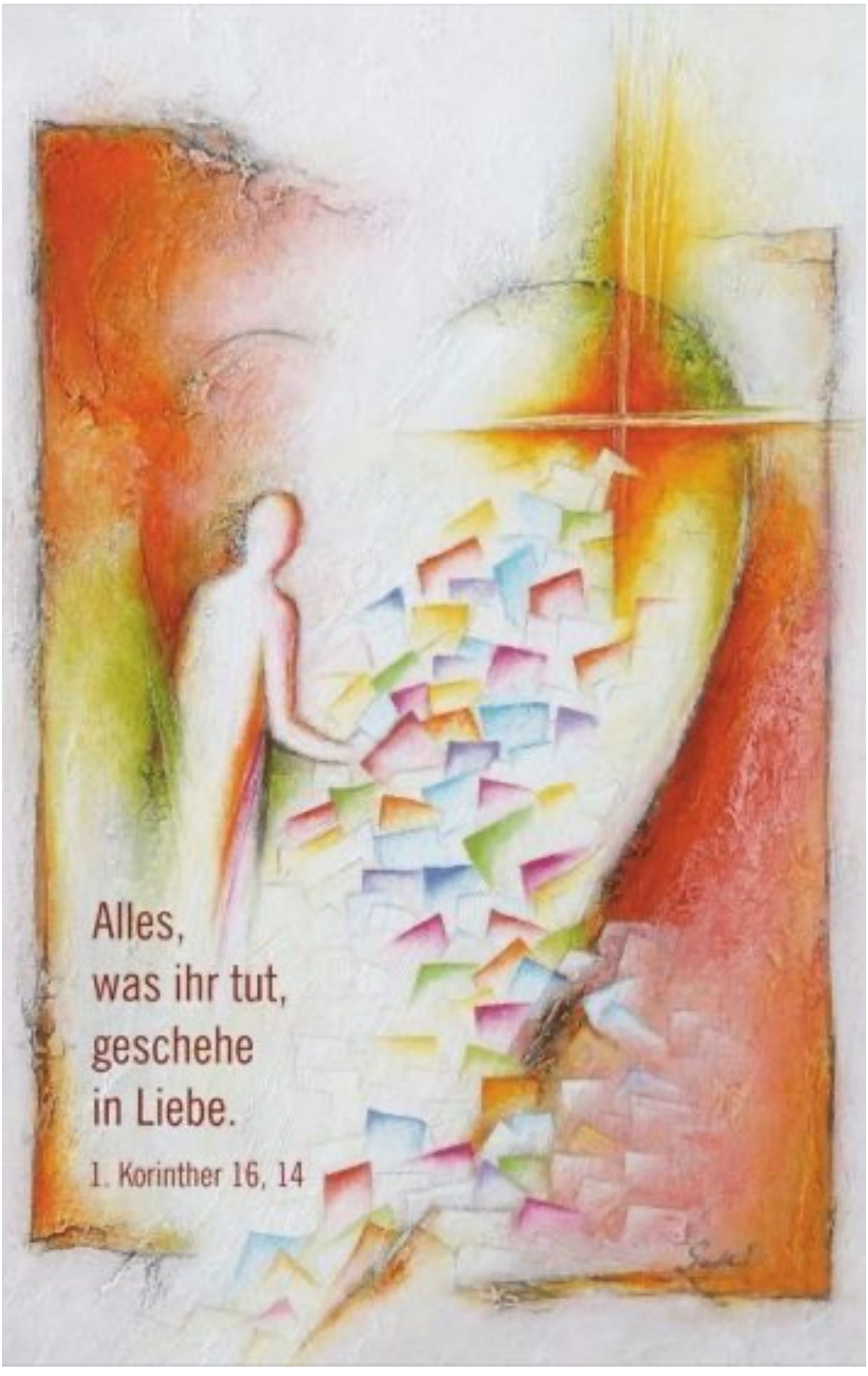

Finanzbericht

Liebe Mitglieder und Freunde der LKG Roßtal,

sehr herzlich möchten wir uns bedanken für alle Gaben, Unterstützungen und Gebete für unsere Gemeinde, unseren Prediger, alle Mitarbeiter und Mithelfer in den verschiedenen Gruppen und Kreise.

Wir sind auf diese Unterstützung angewiesen, da wir sonst keine weiteren Unterstützungen und Hilfen beziehen. Gerade in der jetzigen Zeit ist es für manche schwieriger geworden in der gleichen Höhe wie in der Vergangenheit zu spenden. Alles wird teurer und die Einnahmen werden nicht unbedingt höher. Wir wissen aber und sind gewiss – wir haben einen großen Gott, der um unsere Finanzen weiß. Er wird uns nicht im Stich lassen, auch wenn in den vergangenen Monaten die Ausgaben allgemein gestiegen sind, hauptsächlich jedoch wegen großen Reparaturen an der Heizung und den hohen Abschlägen auf die Energiekosten.

Finanzbericht

Wir danken euch allen von ganzem Herzen für euere Gebete, die großen und kleinen Gaben, monatliche Daueraufträge und spontane Spenden. Auch für alle Unterstützung bei den Aktionen am Martinimarkt mit Plätzchen, Lebkuchen und all den anderen guten Sachen.

Noch ein wichtiger Hinweis!

Der HGV erhöht die Beiträge ab Januar 2024 um 2 Euro auf 15 Euro/Monat.

Sofern Ihr den Beitrag per Dauerüberweisung bezahlt, bitte entsprechend ändern.

Vielen Dank im Voraus!

von Christine Bieber
Im Auftrag und Zusammenarbeit mit unserer Kassiererin: Silvia Blank

Missionsbericht

Liebe Freunde in Roßtal,

In der Apostelgeschichte Kapitel 4, die Verse 29 und 30 lese ich etwas, was mich noch lange beschäftigt:

„29 Und nun, Herr, (...) gib deinen Knechten, mit allem Freimut zu reden dein Wort.
30 Strecke deine Hand aus zur Heilung und lass Zeichen und Wunder geschehen durch den Namen deines heiligen Knechtes Jesus."

Die Verse - entnommen aus einem Gebet der ersten Gemeinde - richten meine Augen auf etwas, was in unseren pietistischen Kreisen nicht großartig betont wurde: „Zeichen und Wunder". Ich frage mich: Erwarte ich, dass Gott etwas macht, was kein Menschen könnte? Ja, bete ich dafür und noch mehr: Suche ich Gelegenheiten, wo ich für Menschen beten kann, so dass Gott unsere Predigt mit seinem Handeln bestätigen kann?

Missionsbericht

Mit Armin (Name geändert) treffe ich mich regelmäßig zum American Football schauen in seiner Wohnung. Bevor das Spiel beginnt, essen wir noch gemeinsam Abend. Armin ist überzeugter Esoteriker, präsentiert mir stolz seine Tarottkarten und erzählt, dass er wöchentlich online an einer „Hexenschule" teilnimmt. Wenn Armin so offen von seinem Glauben erzählen kann, darf ich dies auch und wir tauschen uns aus über Gott, Natur, Geister und das Besondere an Jesus Christus. Da wir uns nun schon länger kennen, erzählt mir Armin auch persönliches: „Ich habe schon seit Monaten Schmerzen beim Toilettengang. Zuerst dachte ich, dass es ein Tumor ist, aber die Ärzte finden nichts. Sie sind ratlos." Ich ergreife die Gelegenheit und frage nach: „Dürfte ich für dich beten?" Gesagt - getan und ich bete unter Handauflegung für Armin. Ob es was gebracht hat? Wir werden sehen. Was mich auf jeden Fall freut, ist, das Armin mir wann anders erzählt: „Ich habe gar keine Lust mehr an den Treffen der „Hexenschule" teilzunehmen. Ich kann dir gar nicht sagen, warum." Bitte betet mit für Armin, dass er Christus kennenlernt!

Stefan Höß

Pfadfindercamp

Auch dieses Jahr fand in der ersten Sommerferienwoche das Pfadfindercamp des PfC (Pfadfinder für Christus) statt. Dieses Jahr waren 9,5 Stämme dabei: 8 Stämme aus Bayern, einer aus Butzbach (Hessen) und ein neu gegründeter Stamm aus Pfinztal bei Karlsruhe hat sich uns Roßtalern angeschlossen.

Nach dem Ankommen und der Weitergabe einiger wichtiger Informationen, mussten bei abwechselndem Regen und Sonnenschein alle Zelte und Bauten (Feuerstelle, Essensplatz, Hackplatz, Eingangstor zum Claim) natürlich erst aufgebaut werden. Abends gab es Kennenlernspiele und den ersten Impuls zum Thema des Camps: „Der Schmuggler Gottes". Es ging um Bruder Andrew, sein Leben, wie er zu Jesus fand und später die Organisation OpenDoors gründete.

Pfadfindercamp

Jeden Morgen um 7:30 Uhr wurden die Kinder mit Trompetenklängen geweckt, pünktlich um 8 Uhr hieß es dann antreten in Kluft zum Morgenappell mit Meldung ((Un-) Vollständigkeit des Stammes an den Campleiter melden), kurzem geistlichen Impuls, Gebet und Hissen der Fahne zum Lied „Allzeit bereit, mit Gott den Weg zu gehen". Danach gingen alle Stämme in ihre Kesselgemeinschaften (Koch- und Essensgruppen), bereiteten das Frühstück vor, frühstückten und spülten ab. Anschließend war eine Bibelzeit für alle Altersgruppen der Pfadfinder vorbereitet. Das Mittagessen kochte jede Kesselgemeinschaft selbst. Wir holten unsere Kochboxen ab, die zentral vom Küchenteam mit den passenden Lebensmitteln gefüllt wurden, bereiteten vor, kochten und aßen dann das über dem Feuer gekochte Mittagessen. Hierfür mussten die Pfadfinder natürlich erst Holz hacken und das Feuer machen – was aufgrund des Regenwetters oft keine leichte Aufgabe war.

Pfadfindercamp

Das Campspiel, bei dem die Kinder Gold und Edelsteine suchen mussten, diese umtauschen und in Druckereien in Bibeln drucken und schließlich schmuggeln mussten, hat die Kinder die ganze Woche begleitet. An verschiedenen Tagen gab es noch weiteres Programm für die Pfadfinder: die Bauten fertigstellen, Sonderbauten konstruieren, einen zweitätigen Haijk für die Rover, Anbetungs- und Lobpreiszeiten, (Ganz-) Tagesgeländespiele, Workshops, Besuchs- und Stammabende, Vorträge von OpenDoors, Kuchen in der Café-Jurte und Spiele. Jeden Abend vor der Geschichte über Bruder Andrew oder einem Theaterstück mit einer anschließenden Predigt wurden die Fahnen zum Lied „Für den König" wieder eingeholt, und die Nachtflaggen aufgehängt. Danach ging es für die jüngsten Pfadfinder ins Bett, um morgens trotz Nachtwache mit den älteren Pfadfindern (zu der sie dann um 1 Uhr, bzw. 3 Uhr oder 5 Uhr aufstehen mussten) wieder fit zu sein.

Pfadfindercamp

Der Höhepunkt des Camps war das Ratslagerfeuer mit Schweigemarsch am letzten Abend. Es war beeindruckend zu erleben, wie 200 Pfadfinder schweigend, 30 min. zum Lagerfeuerplatz (hin und zurück) laufen. Vor Ort gab es einen Impuls, Lobpreis, Gebetsangebote und die Möglichkeit, seine Entscheidung für Jesus mit einem Stück Seil und Knoten an einem Holzkreuz (neu) festzumachen.

Am letzten Tag (es war ein sonniger) mussten alle Bauten dann wieder abgebaut, das Material eingepackt und das Stangenholz weggeräumt werden. Wir wollten statt unseres Campplatzes wieder eine grüne Wiese hinterlassen. Deshalb gab es anschließend, getreu nach dem Motto „ein Pfadfinder hinterlässt den Platz ordentlicher als er ihn vorgefunden hat“ den Pfadi-Staubsauger: alle Pfadfinder laufen gemeinsam langsam in einer Reihe über den Platz. Falls noch etwas liegengeblieben ist, wird es aufgehoben und entsorgt oder an seinen Besitzer übergeben.

Pfadfindercamp

Mein Highlight war das gelebte Christsein, das ich über das ganze Camp hinweg erfahren durfte: In der ersten Nacht ist aufgrund des Regens und Sturms unsere Jurte eingestürzt – es wurde niemand durch Heringe oder umfallende Stangen verletzt – das hätte auch schlimmer kommen können. Kurz darauf waren um unsere „Jurte" 10 Pfadfinder, die uns geholfen haben, die Sachen ins Trockene zu bringen.

In den anderen stürmischen und regnerischen Nächten wurden ebenfalls mit stammesübergreifender Hilfe die Jurten und Bauten des ganzen Camps gesichert, dass genau so etwas nicht mehr geschieht. Es wurde Werkzeug und Feuer geteilt, sodass alle essen konnten. Es war berührend, so viel Unterstützung und selbstlose Liebe zu spüren.

Trotz des Wetters musste kein einziger Programmpunkt ausfallen, dafür sind wir dankbar. Aber vor allem für die zahlreichen Seile, die am Ratslagerfeuer ans Kreuz geknotet wurden.
Johannes Schmidt

Pfadfindercamp

Sommerfest

Anfangs sah es so aus, als würden gar nicht viele Leute zu unserem Sommerfest am 16.7 kommen. Nach ein paar Hitzetagen war es nämlich an diesem Sonntagvormittag ziemlich kühl. Nach und nach füllten sich die Bänke und unser Pfadfinderherz freute sich.

Gottesdienst, Pfadfinderprogramm, Gegrilltes und nachmittags Kaffee/Kuchen sind schon etwas Besonderes, vor allem, wenn es an unserer Pfadfinderbase im Grünen stattfindet.

Am Nachmittag werden schätzungsweise ca. 100 Personen da gewesen sein und was tut man an so einem Nachmittag? Richtig! Gemütlich plaudern und den Tag genießen.

Da die Infrastruktur an unserem Pfadfinderplatz langsam luxuröse Strukturen annimmt, werden beim nächsten mal noch mehr Gäste kommen.

Harald Schmidt
1. Stammleiter Roßtaler Mustangs

Sommerfest

Termine Januar

Di.	02.	07:00	Gebetskreis
			Gebet um Heilung und Wiederherstellung
Mi.	03.	19:30	Hauskreis Herboldshof
Do.	04.	19:30	Gemeindeleitung
So.	07.	10:00	Gottesdienst
			Predigt: Matthias Scheitacker
Mo.	08.	09:30	Montags-Frauenkreis Kleinweismannsdorf
		19:00	Arbeitsgruppe „Tage des Gebets“
		19:30	Hauskreis Buchschwabach
Di.	09.	18:30	Gebet um Heilung und Wiederherstellung
		19:30	Gebetskreis
		20:00	Hauskreis Defersdorf
		20:00	Männerhauskreis
		20:00	Hauskreis „Die Mädels“
Mi.	10.	09:00	Krabbelgruppe
		19:00	Hauskreis Herboldshof
		19:30	Männerrunde
Do.	11.	19:00	Body Spirit Soul (Infos bei Betty Hochmann)
So.	14.	10:00	Gottesdienst (offenes Mikro)
			Predigt: Matthias Ziegler
Mo.	15.	09:30	Montags-Frauenkreis Kleinweismannsdorf
		19:30	Hauskreis Buchschwabach
Di.	16.	07:00	Gebetskreis
		18:30	Gebet um Heilung und Wiederherstellung
Mi.	17.	09:00	Krabbelgruppe
		19:00	Hauskreis Herboldshof

Termine Januar

Do.	18.	09:00	Frauengesprächskreis
		19:00	Body Spirit Soul (Infos bei Betty Hochmann)
		19:30	Gemeindeversammlung
Fr.	19.	15:00	Pfadfinder
So.	21.	10:00	Gottesdienst (Gebetsgottesdienst) Predigt: Pfarrer Künne
Mo.	22.	09:30	Montags-Frauenkreis Kleinweismannsdorf
		19:30	Hauskreis Buchschwabach
Di.	23.	18:30	Gebet um Heilung und Wiederherstellung
		19:30	Gebetskreis
		20:00	Hauskreis Defersdorf
		20:00	Männerhauskreis
		20:00	Hauskreis „Die Mädels“
Mi.	24.	09:00	Krabbelgruppe
		19:00	Hauskreis Herboldshof
Do.	25.	19:00	Body Spirit Soul (Infos bei Betty Hochmann)
So.	28.	10:00	Gottesdienst mit Abendmahl Predigt: Matthias Ziegler
Mo.	29.	09:30	Montags-Frauenkreis Kleinweismannsdorf
		19:30	Hauskreis Buchschwabach
Di.	30.	07:00	Gebetskreis
		18:30	Gebet um Heilung und Wiederherstellung
Mi.	31.	09:00	Krabbelgruppe
		19:00	Hauskreis Herboldshof

Termine Februar

Do.	01.	09:00	Frauengesprächskreis
		19:00	Body Spirit Soul (Infos bei Betty Hochmann)
		19:30	Gemeindeleitung
Fr.	02.	15:00	Pfadfindertreffen
So.	04.	10:00	Gottesdienst
			Predigt: Karin Pamer
Mo.	05.	09:30	Montags-Frauenkreis Kleinweismannsdorf
		19:30	Hauskreis Buchschwabach
Di.	06.	18:30	Gebet um Heilung und Wiederherstellung
		19:30	Gebetskreis
		20:00	Hauskreis Defersdorf
		20:00	Männerhauskreis
		20:00	Hauskreis „Die Mädels“
Mi.	07.	09:00	Krabbelgruppe
		15:00	Bibelkreis
		19:00	Hauskreis Herboldshof
		19:30	Männerrunde
Do.	08.	19:00	Body Spirit Soul (Infos bei Betty Hochmann)
So.	11.	10:00	Gottesdienst (offenes Mikro)
			Predigt: Matthias Ziegler
Mo.	12.	09:30	Montags-Frauenkreis Kleinweismannsdorf
		19:30	Hauskreis Buchschwabach
Di.	13.	07:00	Gebetskreis
		18:30	Gebet um Heilung und Wiederherstellung
Mi.	14.	19:30	Hauskreis Herboldshof
		19:30	Männerrunde
Do.	15.	09:00	Frauengesprächskreis
		19:00	Body Spirit Soul (Infos bei Betty Hochmann)
So.	18.	10:00	Gottesdienst (Gebetsgottesdienst)
			Predigt: Harald Schmidt

Termine Februar

Mo.	19.	09:30	Montags-Frauenkreis Kleinweismannsdorf
		19:30	Hauskreis Buchschwabach
Di.	20.	18:30	Gebet um Heilung und Wiederherstellung
		19:30	Gebetskreis
		20:00	Hauskreis Defersdorf
		20:00	Männerhauskreis
		20:00	Hauskreis „Die Mädels“
Mi.	21.	09:00	Krabbelgruppe
		19:00	Hauskreis Herboldshof
Do.	22.	19:00	Body Spirit Soul (Infos bei Betty Hochmann)
Sa.	24.	09:00	Seminar „Letzte Hilfe“
So.	25.	10:00	Gottesdienst mit Abendmahl Predigt: Matthias Ziegler
Mo.	26.	09:30	Montags-Frauenkreis Kleinweismannsdorf
		19:30	Hauskreis Buchschwabach
Di.	27.	07:00	Gebetskreis
		18:30	Gebets um Heilung und Wiederherstellung
Mi.	28.	09:00	Krabbelgruppe
		19:00	Hauskreis Herboldshof
Do.	29.	09:00	Frauengesprächskreis
		19:00	Body Spirit Soul (Infos bei Betty Hochmann)

Termine März

Fr.	01.	15:00	Pfadfindertreffen
So.	03.	10:00	Gottesdienst
			Predigt: Matthias Ziegler
Mo.	04.	09:30	Montags-Frauenkreis Kleinweismannsdorf
		19:30	Hauskreis Buchschwabach
Di.	05.	18:30	Gebet um Heilung und Wiederherstellung
		19:00	Hauskreisabend (Kirche & LKG)
		19:30	Gebetskreis
		20:00	Hauskreis „Die Mädels“
		20:00	Männerhauskreis
		20:00	Hauskreis Defersdorf
Mi.	06.	09:00	Krabbelgruppe
		15:00	Bibelkreis
		19:30	Hauskreis Herboldshof
Do.	07.	19:00	Body Spirit Soul (Infos bei Betty Hochmann)
		19:30	Gemeindeleitung
So.	10.	10:00	Gottesdienst (offenes Mikro)
			Predigt: Helmut Bieber
Mo.	11.	09:30	Montags-Frauenkreis Kleinweismannsdorf
		19:30	Hauskreis Buchschwabach
Di.	12.	07:00	Gebetskreis
		18:30	Gebet um Heilung und Wiederherstellung
Mi.	13.	09:00	Mutter-Kind-Gruppe
		19:30	Hauskreis Herboldshof
Do.	14.	09:00	Frauengesprächskreis
		19:00	Body Spirit Soul (Infos bei Betty Hochmann)
Fr.	15.	15:00	Pfadfindertreffen
So.	17.	10:00	Gottesdienst (Gebetsgottesdienst)
			Predigt: Matthias Ziegler
		18:00	Theater zum Einsteigen
			„Des Himmels General“
Mo.	18.	09:30	Montags-Frauenkreis Kleinweismannsdorf
		19:30	Hauskreis Buchschwabach

Termine März

Di.	19.	18:30	Gebet um Heilung und Wiederherstellung
		19:30	Gebetskreis
		20:00	Hauskreis „Die Mädels“
		20:00	Männerhauskreis
		20:00	Hauskreis Defersdorf
Mi.	20.	09:00	Krabbelgruppe
		19:30	Hauskreis Herboldshof
Do.	21.	19:00	Body Spirit Soul (Infos bei Betty Hochmann)
		19:30	Gemeindeversammlung
So.	24.	10:00	Gottesdienst Predigt: Matthias Ziegler
Mo.	25.	09:30	Montags-Frauenkreis Kleinweismannsdorf
		19:30	Hauskreis Buchschwabach
Di.	26.	07:00	Gebetskreis
		18:30	Gebet um Heilung und Wiederherstellung
Mi.	27.	19:30	Hauskreis Herboldshof
Do.	28.	09:00	Frauengesprächskreis
Fr.	29.	10:00	Gottesdienst an Karfreitag mit Abendmahl Predigt: Matthias Ziegler
So.	31.		Osterkonferenz Gunzenhausen

Geburtstage - Januar

Januar

04. Helmut Bieber
04. Theresia Lottner
05. Gunda Lämmermann
07. Edmund Hacker
13. Tilo Dückminor
17. Aaron Felsenstein
17. Jule Ziehr
18. Susan Stürmer
21. Magdalena Messerschmidt
22. Hermann Lämmermann
22. Renate Müller
30. Daniel Dopplinger

Geburtstage - Februar

Februar

02. Hedi Krieglstein
03. Leo Urzeda dos Santos
04. Anna Ziegler
04. Lorenz Stürmer
07. Harald Schmidt
07. Jonathan Lee
08. Markus Eckert
10. Hans Zitzlsperger
10. Marie Kissling
11. Patricia Zägelein
    Cora Urzeda dos Santos
14. Oliver Miglanz
15. Sofia Wirth
23. Jana Kuchlbauer
26. Lydia Dörfer
26. Renate Schindler

Geburtstage - März

März:

02. Katharina Messerschmidt
04. Margit Hacker
06. Anneliese Sippel
13. Sandra Stürmer
16. Verena Schuster
18. Alfred Besendörfer
19. Moritz Schumacher
21. Benjamin Kelber
29. Annika Marienfeld

Jahresplan 2024

Januar:
18. Gemeindeversammlung

Februar:
24. Seminar „Letzte Hilfe“

März:
17. Theater zum Einsteigen – „Des Himmels General“
21. Gemeindeversammlung

April
28. - 29. Pfadfindertag

Mai:
18. – 22. Gemeindefreizeit in Oberstdorf
16. Gemeindeversammlung

Juli:
18. Gemeindeversammlung
21. Gemeindefest

August

Sonntags kein Gottesdienst

Kleingruppen und Hauskreise

Frauengesprächskreis
Jeden 2. Donnerstag um 9:00 Uhr in der LKG Roßtal.
frauengespraechskreis@lkg-rosstal.de

Bibelkreis
Jeden 1. Mittwoch um 15:00 Uhr in der LKG Roßtal.
Kontakt: m.ziegler@lkg-rosstal.de

Hauskreis „Die Mädels"
Jeden 2. Dienstag um 20:00 Uhr an wechselnden Orten.
Kontakt: t.schmidt@lkg-rosstal.de

Männerhauskreis
Jeden 2. Dienstag um 20:00 Uhr an wechselnden Orten.
Kontakt: j.zitzlsperger@lkg-rosstal.de

Hauskreis Herboldshof
Jeden Mittwoch um 19:30 Uhr.
Kontakt:h.bieber@lkg-rosstal.de

Hauskreis Defersdorf
Jeden 2. Dienstag um 20:00 Uhr meistens in Defersdorf.
Kontakt: s.stuermer@lkg-rosstal.de

Männerrunde
Jeden 2. Mittwoch im Monat ab 19.30 Uhr in der LKG.
Kontakt: besendoerfer@arcor.de

Junge-Erwachsene-Hauskreis
Jeden Montag um 19:45 Uhr – für dich,
Kontakt: j.schmidt@lkg-rosstal.de

EC-Jugendhauskreis
Jeden 2. Sonntag um 18:00 Uhr in der LKG.
Kontakt: Mark Götz m.goetz@ec-rosstal.de

Body-Soul

Anmeldung bei Betty Hochmann:
0191276247 - r.hochmann«t-online.de

Theater

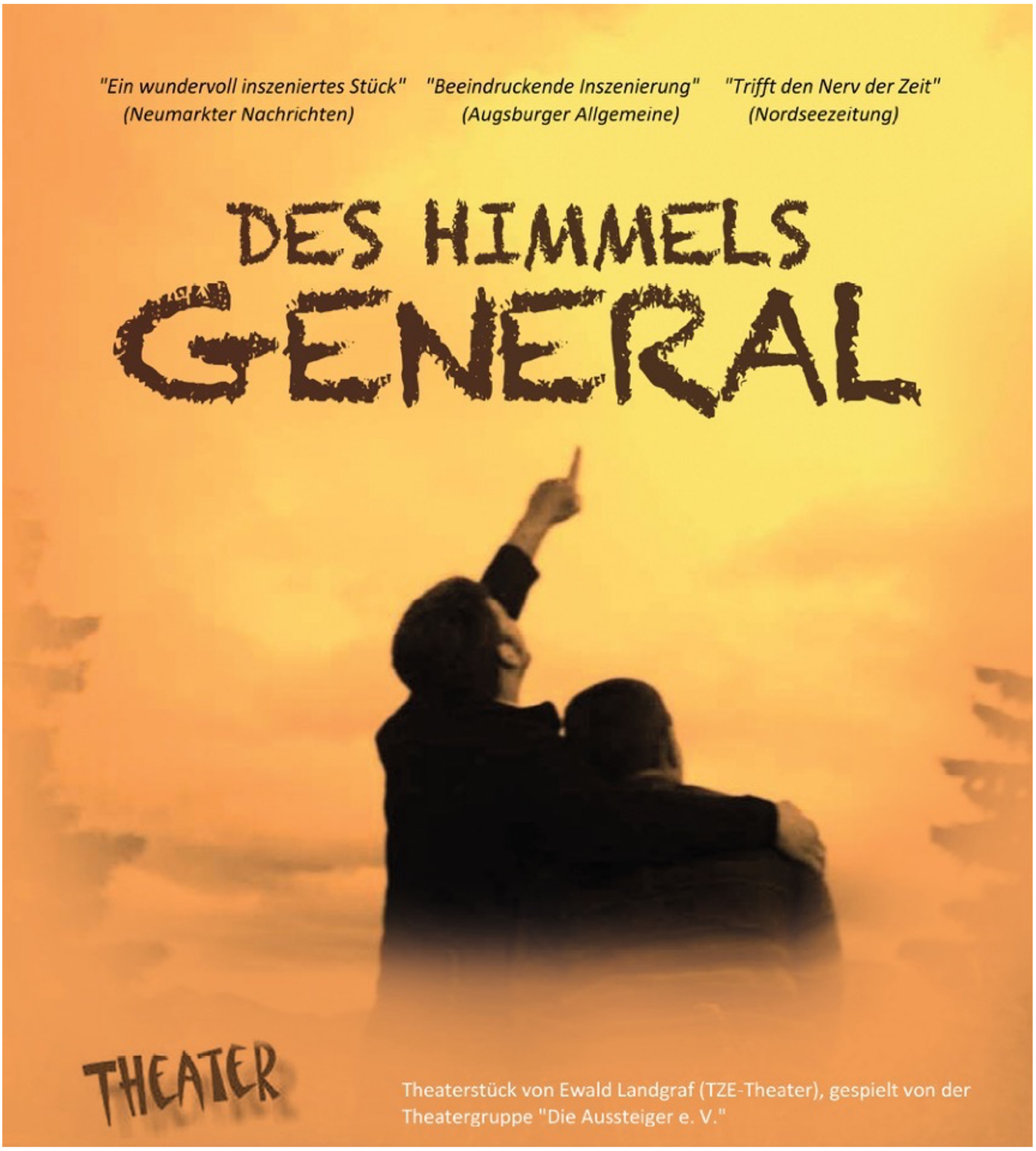

Am Sonntag,
dem 17.03.2024
um 18 Uhr

In der Schulaula der
Mittelschule Roßtal

Gottesdienste

LANDESKIRCHLICHEN
GEMEINSCHAFT
ROSSTAL

Wir feiern
Gottesdienst
sonntags
10 Uhr

LANDESKIRCHLICHE
GEMEINSCHAFT
ROSSTAL

www.lkg-rosstal.de kontakt@lkg-rosstal.de 09127 9181

Pfadfinder

Roßtaler Mustangs
Pfadfinder für Christus
SIPPEN
LUCHSE
13 - 16 JAHRE
FÜCHSE
9 - 12 JAHRE
WÖLFE
7 - 9 JAHRE
BIBER
4 - 6 JAHRE
Du willst mehr Infos?
09127 9181
hallo@pfc-rosstal.de
www.pfc-rosstal.de
zweiwöchentlich
Freitags - 15 Uhr
WIR FREUEN UNS AUF DICH!

Leitgedanke 2024

Ansprechpartner

Gemeinschaftspastor:

Matthias Ziegler

09127 9181
m.ziegler@lkg-rosstal.de

Samstag: freier Tag

Gemeindeleitung:

Christine Bieber
c.bieber@lkg-rosstal.de

Karin Pamer
k.pamer@lkg-rosstal.de

Michael Reck
m.reck@lkg-rosstal.de

Johannes Schmidt
j.schmidt@lkg-rosstal.de

Matthias Schuster
m.schuster@lkg-rosstal.de

Mark Götz
m.goetz@lkg-rosstal.de

Wer wir sind

LANDESKIRCHLICHE
GEMEINSCHAFT
ROSSTAL

Die Landeskirchliche Gemeinschaft (LKG) Roßtal gehört zum Hensoltshöher Gemeinschaftsverband e.V. (HGV) und arbeitet innerhalb der evangelischen Landeskirche.
Maßstab unseres Lebens ist Jesus Christus. Deshalb ist die Bibel als das Wort Gottes Grundlage unseres Glaubens.
Info zur LKG unter www.lkg-rosstal.de oder unter www.hgv-gunzenhausen.de

Wer wir sind

Der EC (Entschieden für Christus)
ist ein Kinder- und Jugendverband, dem unsere örtliche EC-Arbeit angegliedert ist.
Uns liegt es auf dem Herzen, Kinder und Jugendliche in eine persönliche Beziehung zu Gott zu führen, und ihnen zu helfen, Nachfolger von Jesus zu werden und im Glauben zu wachsen.
Mehr Infos zum EC unter www.ec-rosstal.de oder unter www.instagram.de/ecrosstal

Wer wir sind

Roßtaler Mustangs

Pfadfinder für Christus

Der Pfadfinderstamm Roßtaler Mustangs ist teil des EC und des PfC (Pfadfinder für Christus).
Pfadfinder sind gerne in der Natur und wollen sie erfahren, erleben und bewahren. Wir wollen mit gutem Beispiel voran gehen, unseren Mitmenschen helfen und für das Gute einstehen. Jesus Christus ist unser Vorbild. Seine Liebe treibt uns an und in seinen Fußstapfen wollen wir unterwegs sein.
Mehr Infos zu den Roßtaler Mustangs unter
www.pfc-rosstal.de.

Wer wir sind

Sowohl die LKG als auch der EC finanzieren sich rein durch Spenden und keine Fremdmittel. Wenn es euch auf dem Herzen liegt unsere Arbeit mit Geld zu unterstützen, dann könnt ihr dies auf folgende Konten tun:

Für Spenden an die LKG:

HGV – LKG Roßtal, Sparkasse Fürth
IBAN: DE74 7625 0000 0000 3802 12

Für EC Roßtal und Pfadfinder:

HGV – EC Roßtal, Evangelische Bank
IBAN: DE84 5206 041 0 0005 3534 75

Impressum
Herausgeber:
Landeskirchliche Gemeinschaft Roßtal
Hensoltshöher Gemeinschaftsverband e.V.
Brückenweg 4, 90574 Roßtal,
www.lkg-rosstal.de
Gemeinschaftspastor: Matthias Ziegler,
Programmgestaltung: AG Gemeindeprogramm,
gemeindeprogramm@lkg-rosstal.de

Redaktionsschluss für die nächste Ausgabe: 1 . März 2024
Berichte, Veranstaltungshinweise, Kritik,... bitte an:
gemeindeprogramm@lkg-rosstal.de